



Befaringsrapport

Arkeologisk registrering - oppstart av detaljregulering - Tronfjell hyttegrend - 3428-4/135 m.fl. - Alvdal kommune

Kommunenummer: 3428	Kommune: Alvdal	Saksnr: 2021/6516
		Prosjektnr: 524158
Gnr/Bnr: 4/135, 7/20, 7/496, 8/1, 8/12		
Gårds- og bruksnavn:		
Tiltakshaver: Tronfjell Eiendom AS		
Tiltakstype: Reguleringsplan		
Tidsrom i felt: 22.06.2021	Deltagere i felt: Tina Amundsen	
Timer i felt + kjøring: 4,5 t. Timer for/etterarbeid: 2,0 t.		
Konklusjon: Det ble ikke gjort funn av automatisk fredete kulturminner innenfor planområdet.		
Rapport dato/skrevet av: 24.06.2021, Tina Amundsen		



Detalj fra sørlig del av planområdet. Sett mot NØ (Foto: T. Amundsen).

Innledning og bakgrunn for undersøkelsen

Kulturarv ved Innlandet fylkeskommune mottok oversendelse datert 04.02.2021 med varsel om oppstart av detaljregulering av «Tronfjell hyttegrend» i Alvdal kommune. Planområdet er på ca. 54 daa, ligger ved Tronsvangen seter, og er ikke regulert. Området er i kommuneplanens arealdel avsatt til fritidsbebyggelse (T1).

Hensikten med planarbeidet er ønske om å etablere fritidsbebyggelse med tomter som skal ha høy standard med strøm, fibertilknytning, innlagt vann og avløp. Planråd AS utfører arbeidet på vegne av oppdragsgiver Tronfjell Eiendom AS.

Fylkeskommunen meldte behov for arkeologisk registrering av planområdet da det ut fra LIDAR (flybåren laserskanning) over planområdet er det ellers enkelte punkter/strukturer i terrenget som må sjekkes ift. om de er automatisk fredete kulturminner. Det er ellers kjent automatisk fredete kulturminner i nærområdene øst og sørvest for planområdet. Dette er bla. en fangstgrop og jernvinneanlegg.

Jamfør kulturminneloven § 9 plikter den ansvarlige leder eller forvaltningsorgan ved planleggingen av større private eller offentlige tiltak etter lovens § 8, første ledd, å undersøke om tiltaket vil virke inn på automatisk fredete kulturminner på en måte nevnt i lovens § 3, første ledd.

Kulturminne/kulturmiljø, grunnlag for befaringen

Kulturminner er alle spor etter menneskelig virksomhet i vårt fysiske miljø, herunder også lokaliteter som det er knyttet historiske hendelser, tro eller tradisjoner til. Med begrepet kulturmiljø forstås et område der kulturminner inngår som en del av en større helhet eller sammenheng. I forvaltning av kulturminner og i kulturminneloven er det skilt mellom automatisk fredet kulturminne og kulturminne fra nyere tid. Kulturminneloven inneholder en til dels omfattende og detaljert oppstilling av kulturminner som er å oppfatte som automatisk fredet i henhold til loven, jfr. § 4. Dette er kulturminner som er beskyttet på grunn av sin høye alder. Ifølge Kulturminneloven § 4 er kulturminner eldre enn år 1537 automatisk fredet, det vil si alle kulturminner som er eldre enn reformasjonen. Nyere tids kulturminner er ikke omfattet av den automatiske fredningen, med unntak av samiske kulturminner eldre enn 100 år som også er fredet.

Arkeologiske perioder	Hovedperiode	Datering (f.Kr/e.Kr)
Førromersk jernalder	Eldre jernalder	500 – 0
Eldre romertid		0 – 200
Yngre romertid		200 – 400
Folkevandringstid		400 – 550
Merovingertid	Yngre jernalder	550 – 750
Vikingtid		750 – 1050
Middelalder	Middelalder	1050 – 1537
Nyere tid	Nyere tid	1537 -

Arkeologiske tidsperioder.

Planområdet

Planområdet ligger nærmere 3,5 km i luftlinje NØ for Alvdal sentrum, og like ved Tronsvangen seter, sør for Tronfjellveien. Terrenget heller mot SSV. Det er ellers granskog og noe hogstfelt. Vegetasjonen består ellers av einer og lyng. Hele østsiden går bratt ned mot Søndre Tronsåa.



Planområdet ligger ved Tronsvangen seter.

Metode og resultat

Befaringen ble utført ved overflaterregistrering. Overflaterregistrering benyttes for å påvise kulturminner som er synlige på overflaten. Metoden foregår ved systematisk søk gjennom terrenget for å visuelt påvise strukturer som f.eks. gravminner, rydningsrøyser, slagghauger, kullgroper, fangstgroper, med mer. Jordbor benyttes for å påvise eventuelt kull i grunnen. Påviste automatisk fredete kulturminner blir dokumentert ved foto, beskrivelse og GPS-innmåling.

Hele planområdet ble gjennomgått. Punkter/strukturer i terrenget som var synlige på LIDAR ble sjekket ut, og disse viste seg å være naturformasjoner.

Det ble ikke påvist automatisk fredete kulturminner innenfor området.

Innlandet Fylkeskommune
Hamar, 24.06.2021.

Tina Amundsen,
Arkeolog

Gjenpart:

PLANRÅD AS v/Jakob Nordstad, Storgata 67, 2609 LILLEHAMMER
Alvdal kommune, 2560 ALVDAL

Vedlegg:

1. Kart over planområdet
2. Oversiktskart

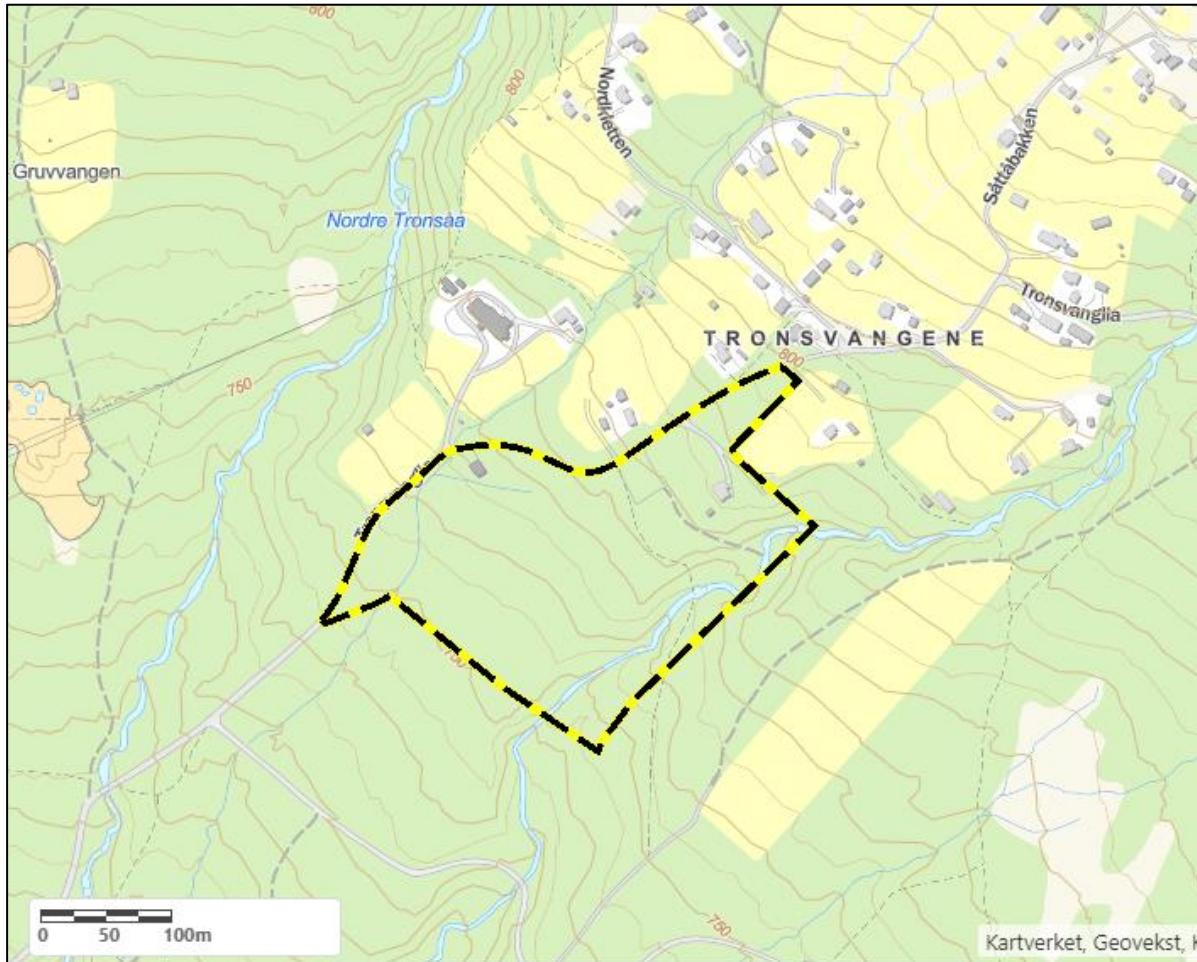

1. Kart over planområdet (InnlandsGIS).

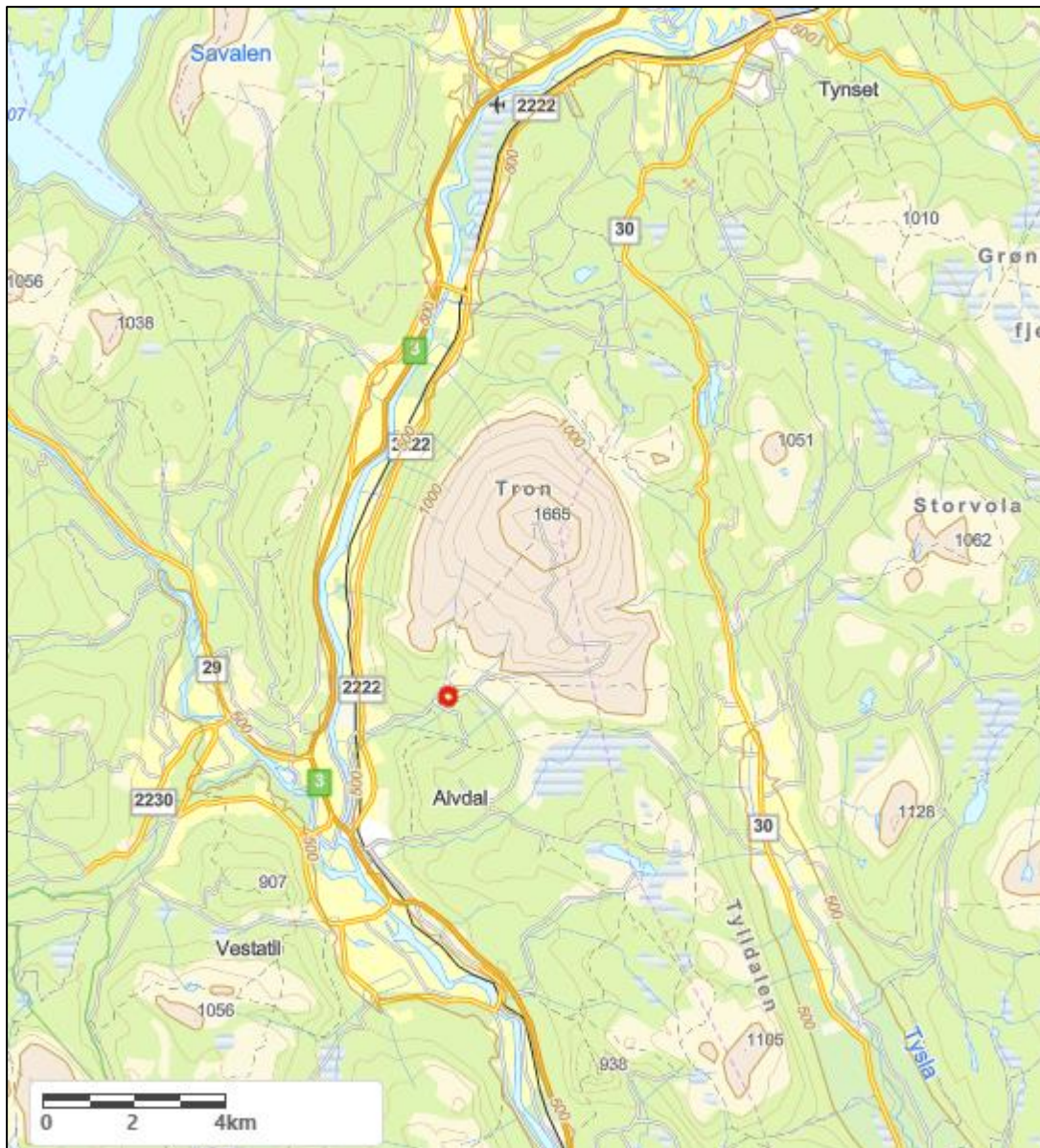

2. Oversiktskart. Rød prikk markerer planområdets beliggenhet (InnlandsGIS).